A J. Philipp

al collega illustre, all'amico carissimo,
dedica questa non lieve "fatica„ didattica
L. C.
Roma. 1919.

SONATE

PER

PIANOFORTE

DI

L. VAN BEETHOVEN

Nuova edizione critica, riveduta e corretta

da

ALFREDO CASELLA

E.R. 1. Volume I.

E.R. 2. Volume II.

E.R. 3. Volume III.

EDIZIONE RICORDI

(Copyright MCMXIX & MCMXX, by G. Ricordi & Co.)

(IMPRIMÉ EN ITALIE) (PRINTED IN ITALY)

SONATA

(facile)

Op. 49. N. 2.

Composta nel 1796,
pubblicata in gennaio 1805
presso il "Bureau des arts
et de l'industrie „ di Lipsia.

Allegro ma non troppo ♩ = 84 - 88

20

f *mf espress.* *f*

p

f non legato

p dolce

p leggero

cresc.

f

sf *(senza dim.)*

p

f

sf *(senza dim.)*

p

f

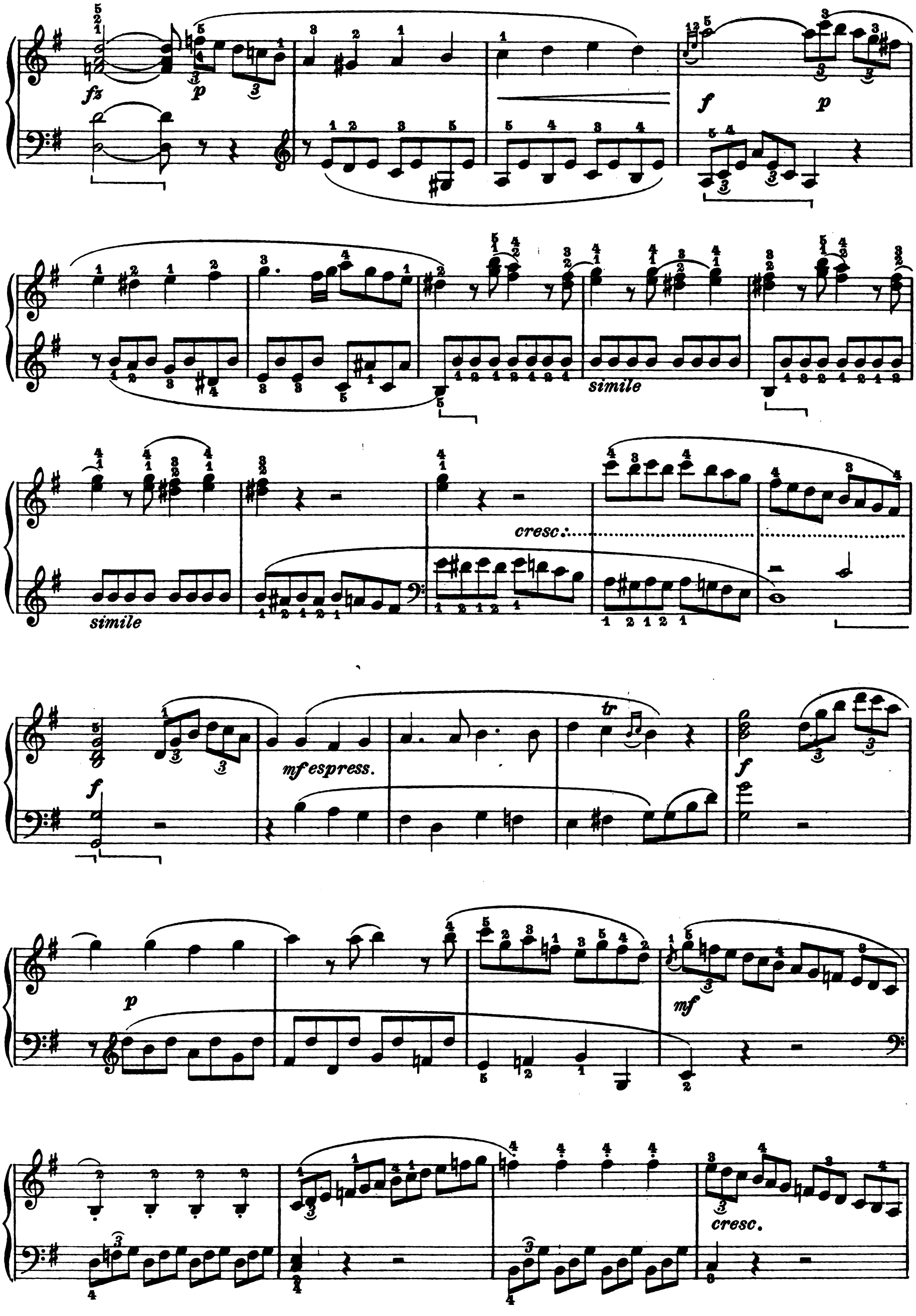
fz
p
f
p
simile
simile
cresc.
f
mf espress.
tr
f
p
mf
cresc.

f (non leg.)

p dolce

p legg.

a) La simmetria colla prima volta in *re* lascia supporre che questa battuta debba essere così: ecc., e che si tratti di un lieve errore del giovanile manoscritto.

a) La similitude avec la première fois en ré laisse supposer que cette mesure doit être: etc. *et qu'il s'agit d'une légère erreur d'un manuscrit de jeunesse.*

a) The resemblance to the «first time» (prima volta) in D gives reason to suppose that this bar should be: etc. and that it is here a question of a slight error in the youthful manuscript.

cresc.

mf

(34)

tr

f

sf

(senza dim.)

p

f (non leg.)

simile

f

f

Tempo di Minuetto. ♩=112-116

p dolce

cresc.

f

p

legg.

legg.

cresc.

f

(*non leg.*)

(*sempre f*)

fp

p

mf

poco rit......*a tempo*

pp

p

pedale come prima

mf

cresc.

f

f (non leg.)

p

cresc.

f

f (non leg.)

p

f

poco rit.:..... a tempo

pp

p

pedale come prima

p

p

cresc.

f

p

cresc.

f

p

pp